



Ouro Preto, 19 de julho de 2022

Ilmo. Sr. Presidente
Luiz Gonzaga de Oliveira
Câmara Municipal de Ouro Preto

Ref.: Ofício OF-SEC/22-05-228

Representação nº 142/2022

Assunto: Solicitação de informações sobre a previsão de cadastramento dos moradores da localidade de Santo Antônio do Brejo

Prezado Sr.,

A VALE S. A., pessoa jurídica de direito privado, inscrita no Cadastro Nacional de Pessoas Jurídicas – CNPJ sob o nº 33.592.510/0001-54, com sede na Cidade e Estado do Rio de Janeiro, na Praia de Botafogo, 186 – Salas 701 a 901, Bairro Botafogo, vem, respeitosamente, em atenção ao ofício em referência, encaminhar a V.Sas. os esclarecimentos que se seguem.

Registra-se, inicialmente, que a “Zona de Autossalvamento”, ou ZAS, se trata da região localizada abaixo da estrutura de uma barragem, a uma distância de 10 km ou com um tempo de chegada do rejeito, em caso extremo de rompimento, de 30 minutos. Por sua proximidade, ela é considerada uma prioridade em situações de risco ou de emergência. Pela legislação brasileira, havia até fevereiro/2022 a obrigatoriedade de evacuação das áreas de ZAS somente para barragens em nível 3 de emergência, mas como medida preventiva a Vale já adotava anteriormente a evacuação em nível 2.

Dessa forma, a Companhia realiza visitas aos moradores das ZAS a fim de registrar informações dos núcleos familiares, como números de moradores, idade, necessidades específicas de mobilidade e animais domésticos. A medida é preventiva e tem como objetivo apoiar o planejamento da infraestrutura e dos recursos necessários como parte do Plano de ação de emergência com barragens de mineração – PAEBM.

Feitos esses esclarecimentos gerais sobre o tema, no que tange especificamente à Santo Antônio do Brejo, no distrito de Engenheiro Correia, a Vale informa que o cadastro social não será realizado por não se tratar de área de ZAS ou suas proximidades, como fica claro pela a imagem abaixo que ilustra o território, a mancha de inundação e indica as estruturas existentes mais próximas do município, mas que, conforme detalhado abaixo e no mapa 01, não pertencem à Santo Antônio do Brejo:

- 80 e 81 – Classificadas como estruturas Desocupadas e autodeclaradas como pertencentes à região de São Gonçalo do Bação.
- 82 (e suas vinculadas) e 83 – Classificadas como Evacuadas e autodeclaradas como pertencentes à região de Engenheiro Correia.

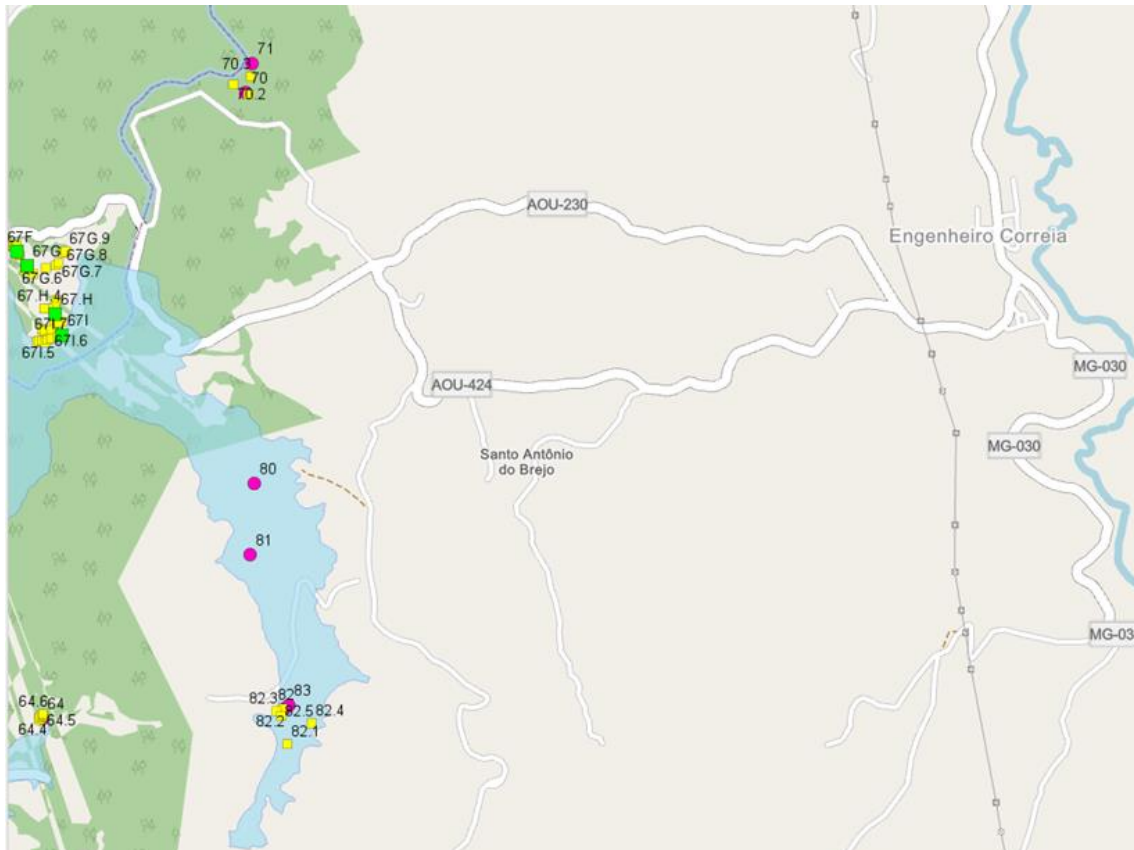

Mapa 01. Área de São Gonçalo do Bação e Engenheiro Correia.

Ademais, no mapa 02 consta a região onde todas as propriedades declaradas como pertencentes a Santo Antônio do Brejo se localizam (delimitado no mapa abaixo em branco). Observa-se que a região se encontra fora da área de mancha de inundação das barragens do grupo Forquilhas.

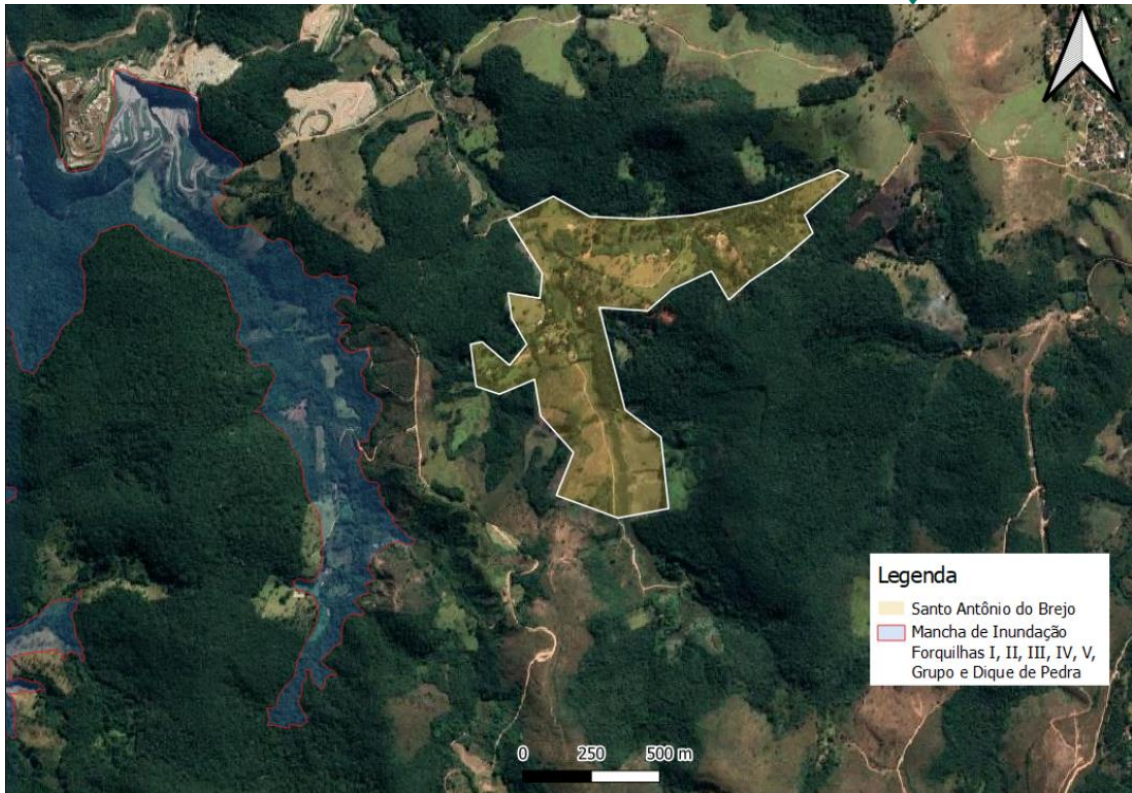

Mapa 02. Mapa área delimitado em branco Santo Antônio do Brejo.

De todo modo, a Companhia se coloca à disposição para realização de reunião com a Câmara Municipal de Ouro Preto para sanar eventuais dúvidas e apresentar detalhadamente o mapa acima, bem como, se for de interesse de V.Sas., desempenhar uma ação social junto com a comunidade para elucidá-los da atual situação de Santo Antônio do Brejo, demonstrando que não faz parte da ZAS, não está próximo da mancha e que seus acessos não estão impedidos.

Renovando os votos de profunda consideração e estima, a Companhia permanece à disposição para prestar quaisquer informações adicionais que se façam necessárias.

Cordialmente,

VALE S.A.

PROTOCOLO DE ASSINATURA(S)

O documento acima foi proposto para assinatura digital na plataforma Portal de Assinaturas Vale. Para verificar as assinaturas clique no link: <https://vale.portaldeassinaturas.com.br/Verificar/72EE-A9F1-7885-ECFF> ou vá até o site <https://vale.portaldeassinaturas.com.br> e utilize o código abaixo para verificar se este documento é válido. The above document was proposed for digital signature on the platform Portal de Assinaturas Vale . To check the signatures click on the link: <https://vale.portaldeassinaturas.com.br/Verificar/72EE-A9F1-7885-ECFF> or go to the Website <https://vale.portaldeassinaturas.com.br> and use the code below to verify that this document is valid.

Código para verificação: 72EE-A9F1-7885-ECFF



Hash do Documento

330676FF0F669088E1AC127AD9B91C77ABB0A16E51C27505142BD1A2501C719B

O(s) nome(s) indicado(s) para assinatura, bem como seu(s) status em 19/07/2022 é(são) :

Marinele Santana Dias - 057.761.486-00 em 19/07/2022 14:21 UTC-03:00

Tipo: Assinatura Eletrônica

Identificação: Por email: marinele.santana@vale.com

Evidências

Client Timestamp Tue Jul 19 2022 14:21:32 GMT-0300 (-03)

Geolocation Location not shared by user.

IP 152.255.127.104

Hash Evidências:

F507F932F71D5FAAD46163CAF2C3517338CD206461247555F2B2B84355C53137

