

GERÊNCIA DE TRANSPORTES E TRÂNSITO

CUIDANDO DA MOBILIDADE URBANA PARA O BEM ESTAR DO CIDADÃO

Ouro Preto, 18 de julho 2024

Ofício 418/2024 OUROTRAN

Ao Ilustríssimo Vereador da Câmara Municipal de Ouro Preto

Júlio Ribeiro Gori

Prezado,

Em atenção à CI de nº 10323/2024, informo que junto à secretaria de obras e Urbanismo o **OUROTRAN** realizou um estudo para instalar os novos abrigos e que de antemão vários pontos já foram instalados como por exemplo de frente ao FARID Ouro Preto, Pandiá Calógeras e na 356 próximo ao Tripuí.

Referente à solicitação de vossa senhoria informo que já está no cronograma conforme documento anexo onde consta os modelos de abrigo que serão disponibilizados conforme o projeto de execução da Secretaria de Desenvolvimento Urbano e Habitação.

Desde já agradeço ,reitero meus cumprimentos e coloco-me à disposição.

Atenciosamente,



LEIDIANA DE FATIMA GONÇALVES
AUTORIDADE DE TRÂNSITO
OUROTRAN/PMOP

Câmara Municipal de Ouro Preto
Protocolo
Nº 44836
Correspondência Recebida
Em 25/07/24
Ass. VERA Hs e 12h40 Min

PREFEITURA DE OURO PRETO

Praça Barão do Rio Branco, 12 - Pilar

Ouro Preto/MG - CEP: 35400-000

Telefone: (31) 3559-3200



**OURO
PRETO**

www.ouropreto.mg.gov.br

PREFEITURA DE OURO PRETO

Ouro Preto, 17 de julho de 2024.

COMUNICAÇÃO INTERNA 10323/2024

DE: SECRETARIA MUNICIPAL DE DESENVOLVIMENTO URBANO E HABITAÇÃO

PARA: SECRETARIA MUNICIPAL DE SEGURANÇA E TRÂNSITO

Assunto: Resposta à CI 4507/2024 - Indicação 84/2024

Prezados,

De acordo com solicitação feita pela Câmara Municipal de Ouro Preto através do Gabinete do vereador Júlio Gori, para que fosse feito um estudo para a instalação de abrigos de pontos de ônibus na Rua Hum e Rua Tombadouro, em Cachoeira do Campo, foi realizado pela SMDUH o estudo de viabilidade para a instalação de abrigos de ônibus na Rua Hum e Rua Tombadouro. Para todas as propostas foram feitos os devidos alinhamentos com a OUROTRAN.

Foi realizada no dia 26/06/2024 a apresentação do projeto aos requerentes e foram feitos os devidos alinhamentos para a conclusão da proposta.

Estamos encaminhando o Estudo de Viabilidade desenvolvido em anexo para que sejam tomadas as providências julgadas cabíveis.

Sem mais para o momento, nos colocamos à disposição para quaisquer esclarecimentos que se fizerem necessários.

Atenciosamente,

João Paulo Xavier Lobato
Diretor de Projetos Institucionais
Urbanísticos e Paisagísticos
CAU A 182.885-1
SMDUH PMOP

SECRETARIA MUNICIPAL DE DESENVOLVIMENTO URBANO E HABITAÇÃO

ABRIGOS

1ª ETAPA 1/2 - (10 UNIDADES)

- 1) AMARANTINA - PARAGEM DO TRIPUÍ (Regina)
- 2) AMARANTINA - PARAGEM DO TRIPUÍ (Regina)
- 3) CACHOEIRA DO CAMPO - RODOVIA DOS INCONFIDENTES
- 4) CACHOEIRA DO CAMPO - RODOVIA DOS INCONFIDENTES
- 5) CACHOEIRA DO CAMPO - RODOVIA DOS INCONFIDENTES
- 6) CACHOEIRA DO CAMPO - AV. TOMBADOURO, ALTO DO BELEZA
- 7) OURO PRETO - MORRO SANTANA - AV. DAS ANDORINHAS
- 8) OURO PRETO - TRAVESSA CRISTO REI - FARID
- 9) OURO PRETO - RUA PANDIÁ CALÓGERAS/ RUA DA LAGOA - BAUXITA
- 10) OURO PRETO - RUA SIMÃO LACERDA - VILA DOS ENGENHEIROS

1ª ETAPA 2/2 - (17 UNIDADES)

- 11) MOTAS - ENTRADA

Tamanho: 3,00mx2,00m



- 12) MOTAS - AV. PRINCIPAL

Tamanho: 3,00mx2,00m - Obs. Aguardando localização precisa.



- 13) BOCAINA -SENTIDO CACHOEIRA DO CAMPO (LADO DIREITO)

Tamanho: 3,00mx1,50m



14) CACHOEIRA DO CAMPO - RUA UM 1519, BAIRRO VISTA ALEGRE

Tamanho: 3,00mx2,00m

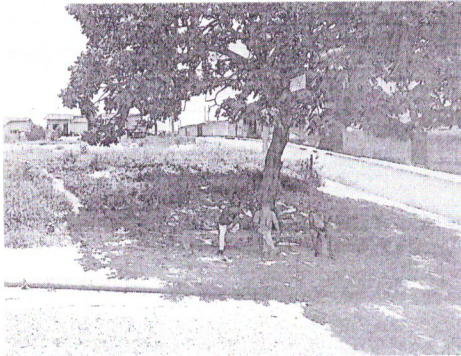

15) CACHOEIRA - RUA PEDRA SABÃO - PRÓX. PRONTO ATENDIMENTO

Tamanho: 3,00mx2,00m



16) OURO PRETO - R. PROF. PAULO MAGALHÃES GOMES - BAUXITA (Mateus)

Tamanho: 3,00mx1,50m



17) OURO PRETO - MORRO SÃO SEBASTIÃO - PONTO FINAL

Tamanho: 3,00x2,00m



18) OURO PRETO - RUA PADRE ROLIM - SUBSTITUIÇÃO

Tamanho: 3,00mx1,00m



19) OURO PRETO - RUA PADRE ROLIM - INCLUSÃO

Tamanho: 3,00mx1,00m



20) OURO PRETO - RUA PADRE ROLIM 15 - SUBSTITUIÇÃO

Tamanho: 3,00mx2,00m



21) OURO PRETO - RUA PADRE ROLIM 15 - SUBSTITUIÇÃO

Tamanho: 3,00mx2,00m



22) OURO PRETO - RUA PANDIÁ CALÓGERAS - ENTRADA IFMG
Tamanho: 3,00mx1,00m

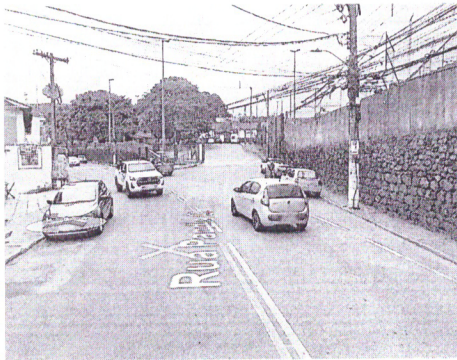

23) OURO PRETO - RUA PROF. GERALDO NUNES 741
Tamanho: 3,00mx1,00m

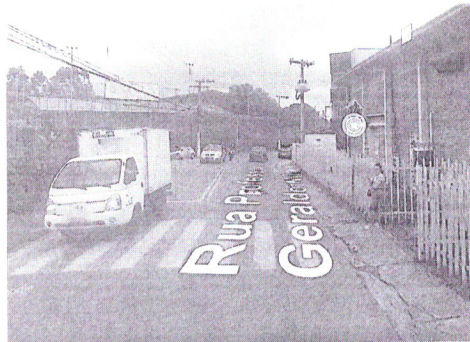

24) OURO PRETO - UFOP - RUA PROF. GERALDO NUNES 741
Tamanho: 3,00mx1,00m

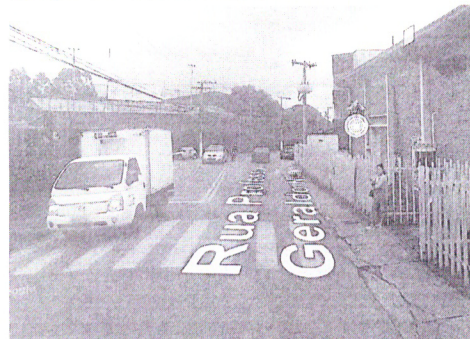

25) OURO PRETO - MG 129, EM FRENTE AO N 1183, SARAMENHA
Tamanho: 3,00x1,50m

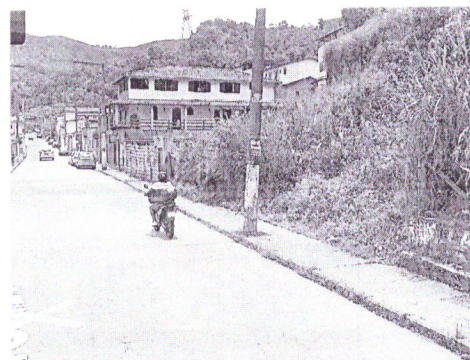

26) SANTA RITA - RUA DOM VELOSO 730

Tamanho: 3,00mx1,50m

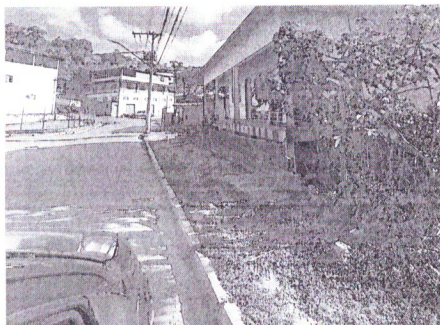

27) SANTA RITA - RUA PADRE MARCELINO 79

Tamanho: 3,00mx1,50m

