

PREFEITURA DE OURO PRETO

Praça Barão do Rio Branco, 12 - Pilar
Ouro Preto/MG - 35400-000
(31) 3559-3200



www.ouopreto.mg.gov.br

PREFEITURA DE OURO PRETO

OFÍCIO 001390/2024

Ouro Preto, 23 de julho de 2024.

RESPOSTA INDICAÇÃO 84/24

A Sua Excelência o Senhor
Vereador José Geraldo Muniz
Presidente da Câmara Municipal
Ouro Preto - MG

Excelentíssimo Senhor,

Encaminho a Comunicação Interna 10323/2024 da Secretaria Municipal de Segurança e Trânsito e Trânsito em resposta à Indicação 84/2024 de autoria do vereador Júlio Gori.

Sem mais para o momento, renovo votos de elevada estima e consideração.

Atenciosamente,

Yuri Borges Assunção
Secretário Municipal de Governo

Yuri Borges Assunção
Secretário Municipal de Governo

SECRETARIA MUNICIPAL GOVERNO

PREFEITURA DE OURO PRETO

Praça Barão do Rio Branco, 12 - Pilar

Ouro Preto/MG - CEP: 35400-000

Telefone: (31) 3559-3200



**OURO
PRETO**

www.ouopreto.mg.gov.br

PREFEITURA DE OURO PRETO

Ouro Preto, 17 de julho de 2024.

COMUNICAÇÃO INTERNA

10323/2024

DE: SECRETARIA MUNICIPAL DE DESENVOLVIMENTO URBANO E HABITAÇÃO

PARA: SECRETARIA MUNICIPAL DE SEGURANÇA E TRÂNSITO

Assunto: Resposta à CI 4507/2024 - Indicação 84/2024

Prezados,

De acordo com solicitação feita pela Câmara Municipal de Ouro Preto através do Gabinete do vereador Júlio Gori, para que fosse feito um estudo para a instalação de abrigos de pontos de ônibus na Rua Hum e Rua Tombadouro, em Cachoeira do Campo, foi realizado pela SMDUH o estudo de viabilidade para a instalação de abrigos de ônibus na Rua Hum e Rua Tombadouro. Para todas as propostas foram feitos os devidos alinhamentos com a OUROTRAN.

Foi realizada no dia 26/06/2024 a apresentação do projeto aos requerentes e foram feitos os devidos alinhamentos para a conclusão da proposta.

Estamos encaminhando o Estudo de Viabilidade desenvolvido em anexo para que sejam tomadas as providências julgadas cabíveis.

Sem mais para o momento, nos colocamos à disposição para quaisquer esclarecimentos que se fizerem necessários.

Atenciosamente,



João Paulo Xavier Lobato
Diretor de Projetos Institucionais
Urbanísticos e Paisagísticos
CAU A 182.885-1
SMDUH PMOP

SECRETARIA MUNICIPAL DE DESENVOLVIMENTO URBANO E HABITAÇÃO

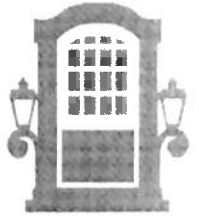

Câmara de Vereadores de Ouro Preto

CUIDANDO DO NOSSO MAIOR PATRIMONIO: AS PESSOAS
Gabinete do Vereador Júlio Gori



INDICAÇÃO: 84/24

A Mesa Diretora da
Câmara Municipal de Ouro Preto

Câmara Municipal de Ouro Preto
Protocolo
Nº 413407
Correspondência Recebida
Em 26/03/24
Ass: VERAHS e 13640

Senhor Presidente.

Solicito a Vossa Excelência nos termos regimentais desta Casa, ouvido o plenário seja a presente INDICAÇÃO encaminhada ao Excelentíssimo Prefeito, o Sr. Angelo Oswaldo de Araújo Santos, bem como à Secretaria de Desenvolvimento Urbano e Habitação, Secretária, a Sra. Camila, Sardinha Ceconello, e Secretaria Municipal de Obras e Urbanismos, Secretário, o Sr. Franklin Evangelista.

Por meio desta solicitação, propõe-se a instalação de um ponto de ônibus coberto na Rua Pedra Sabão - Cachoeira do Campo, com o intuito de atender às necessidades dos usuários do transporte público. A instalação desse ponto de ônibus será extremamente útil, pois facilitará o acesso dos usuários que precisam se deslocar dos bairros para a Unidade de Pronto Atendimento – UPA de Cachoeira do Campo.

Além desta ser uma demanda dos moradores, tenho percebido a falta de abrigo para os passageiros em dias de chuva ou sol forte, também na Rua Hum, bairro Alto da Beleza e Rua Tombadouro - Centro. A ausência de um abrigo afeta negativamente o conforto e a segurança dos usuários do transporte coletivo.

Ademais, um ponto de ônibus coberto criaria um ambiente mais aconchegante e acolhedor para os passageiros. Um espaço protegido poderia servir como área de espera para idosos, gestantes e pessoas com mobilidade reduzida, garantindo-lhes mais comodidade e facilidade de acesso. A construção de um ponto de ônibus coberto traria benefícios não só para os passageiros, mas também valorizaria a infraestrutura urbana na comunidade.

Tal iniciativa demonstraria o comprometimento das autoridades locais com o bem-estar e a comodidade dos moradores.



JULIO CESAR RIBEIRO
GORI:01223334627

Assinado de forma digital por JULIO
CESAR RIBEIRO GORI:01223334627
Dados: 2024.03.26 13:13:40 -03'00'

Secretaria Municipal de Desenvolvimento Urbano e Habitação
Departamento de Projetos Institucionais Urbanísticos e Paisagísticos

ESTUDO PARA A INSTALAÇÃO DE ABRIGOS DE PONTOS DE ÔNIBUS PARA A RUA TOMBADOURO E RUA UM EM CACHOEIRA DO CAMPO

Julho 2024

Estudo para a instalação de abrigos de pontos de ônibus para a Ruas Tombadouro e Rua Um, em Cachoeira do Campo, Ouro Preto

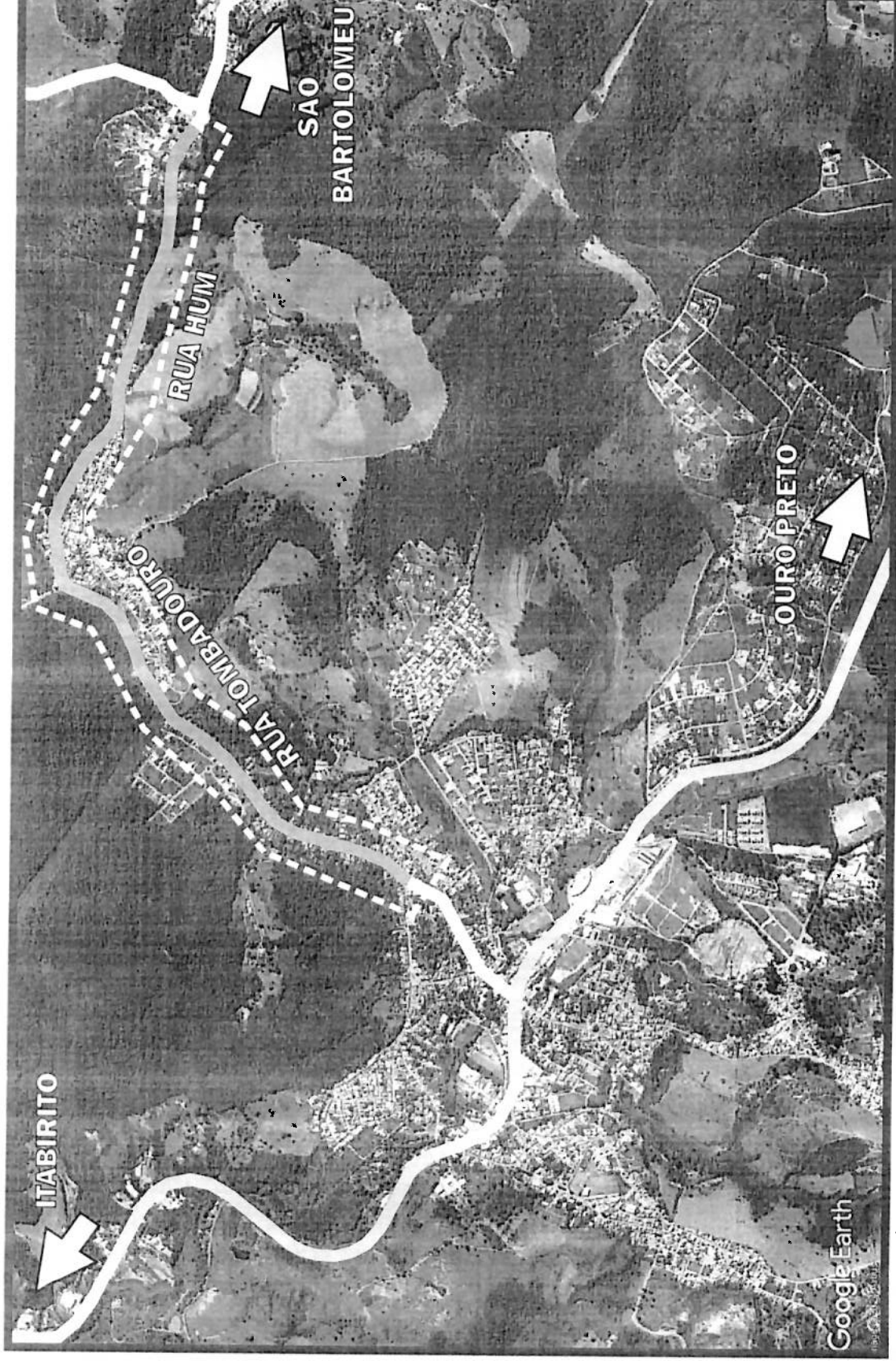

Foram realizadas visitas técnicas aos locais juntamente com a OUROTRAN e verificados os possíveis espaços onde poderiam, ou não, ser instalados abrigos de ônibus de acordo com as condicionantes existentes.

De acordo com a indicação 84/2024 encaminhada através da CI 4507/2024, este estudo busca analisar a implantação de abrigos de pontos de ônibus na Rua Tombadouro e Rua Um no distrito de Cachoeira do Campo, verificando a pertinência de tais intervenções a fim de se

Estudo para a instalação de abrigos de pontos de ônibus para a Ruas Tombadouro e Rua Um, em Cachoeira do Campo, Ouro Preto

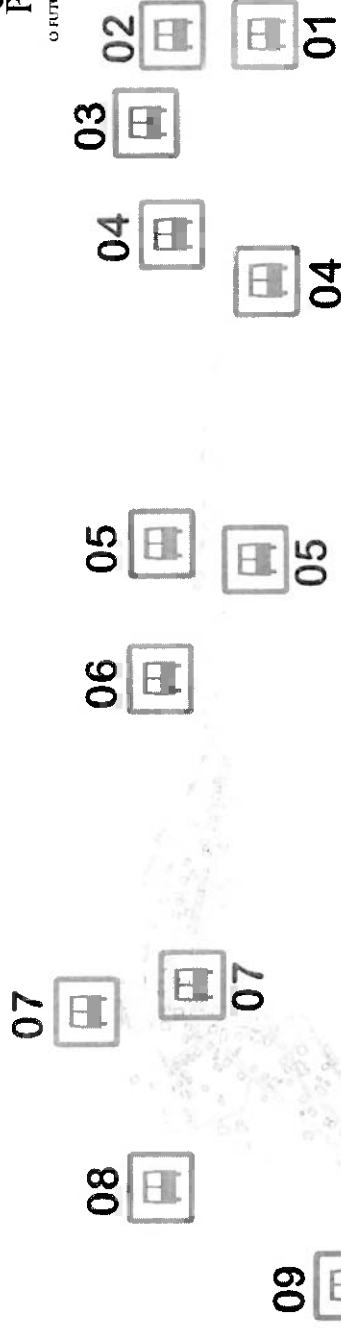

O **ponto de ônibus 01** é localizado na Rua Um, nas proximidades com o cruzamento da estrada para São Bartolomeu. Foi verificado que o local já conta com um abrigo de ponto de ônibus e, portanto, **não será necessário nenhuma intervenção.**

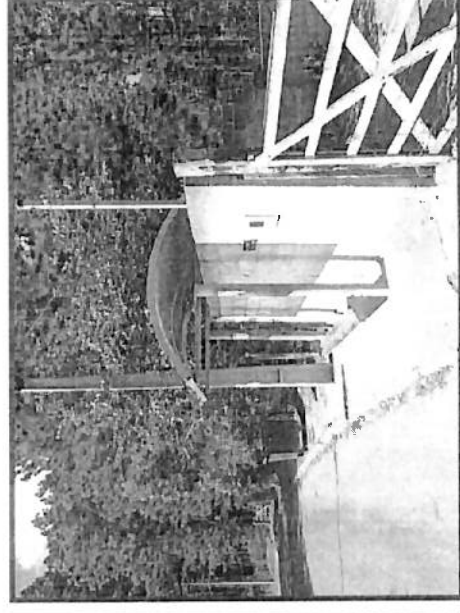
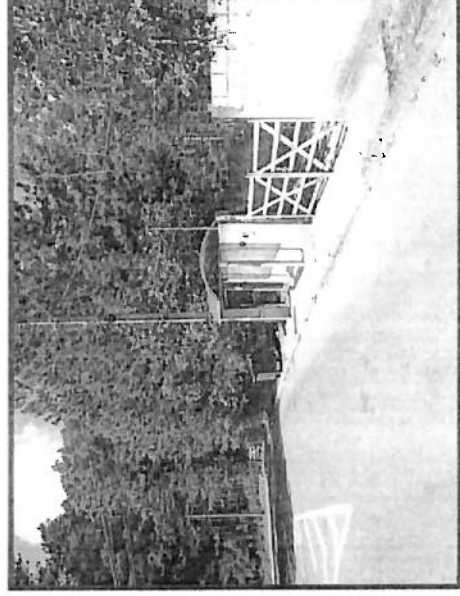

Estudo para a instalação de abrigos de pontos de ônibus para a Ruas Tombadouro e Rua Um, em Cachoeira do Campo, Ouro Preto



PREFEITURA
**OURO
PRETO**
O FUTURO É FEITO AGORA

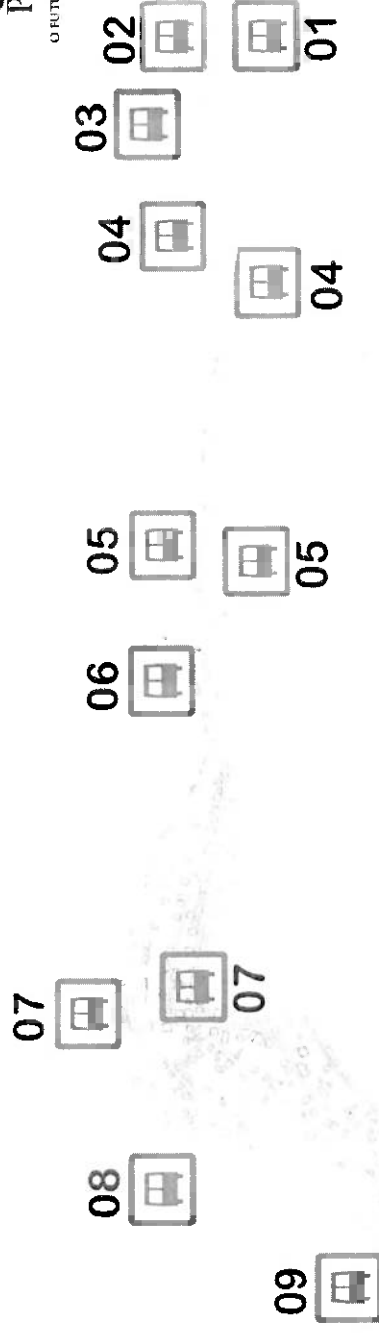

O **ponto de ônibus 02** é localizado na Rua Um, nas proximidades com o cruzamento da estrada para São Bartolomeu, no sentido de Cachoeira do Campo. O local apresenta calçada com largura suficiente para a instalação de abrigo de ponto de ônibus, mas por se tratar de uma região com baixa densidade demográfica, avaliamos que **não é necessário a instalação do abrigo.**

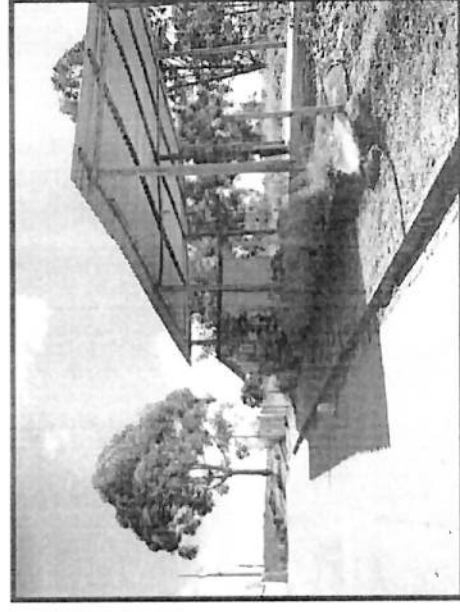
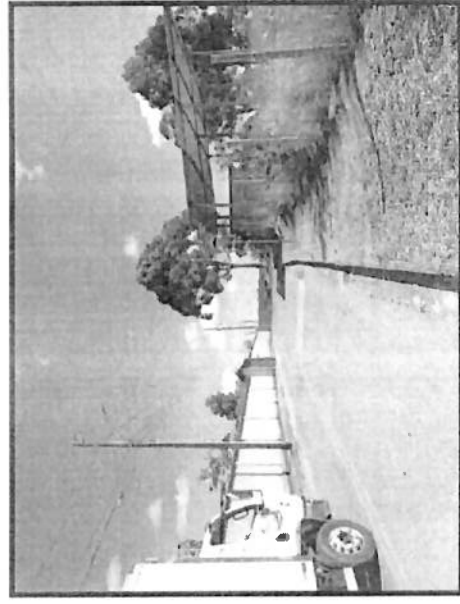

Estudo para a instalação de abrigos de pontos de ônibus para a Ruas Tombadouro e Rua Um, em Cachoeira do Campo, Ouro Preto



PREFEITURA
**OURO
PRETO**
O FUTURO É FEITO AGORA

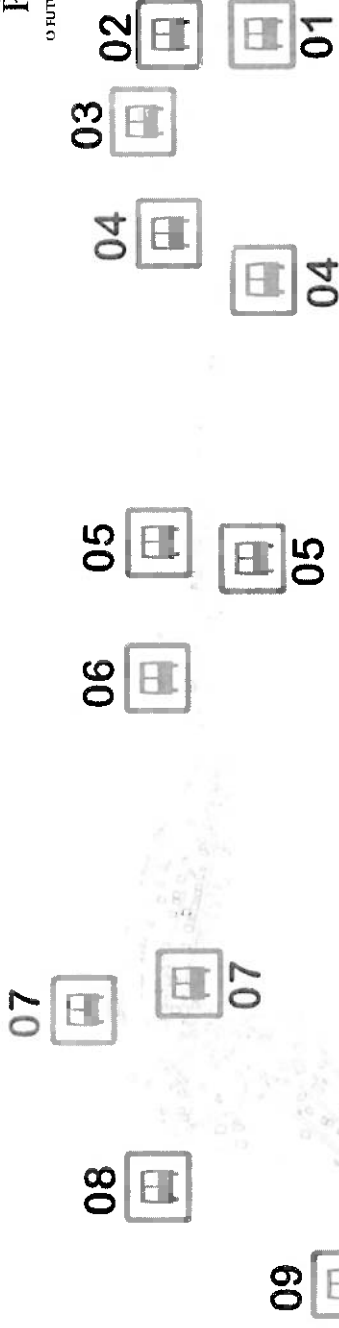

O **ponto de ônibus 03** é localizado na Rua Um nas proximidades de um bar/lanchonete no sentido Cachoeira do Campo e se encontra em uma calçada estreita, portanto **não é possível prever a instalação de abrigo de ponto de ônibus para o local.**

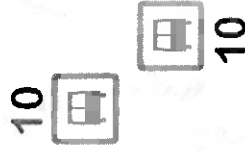
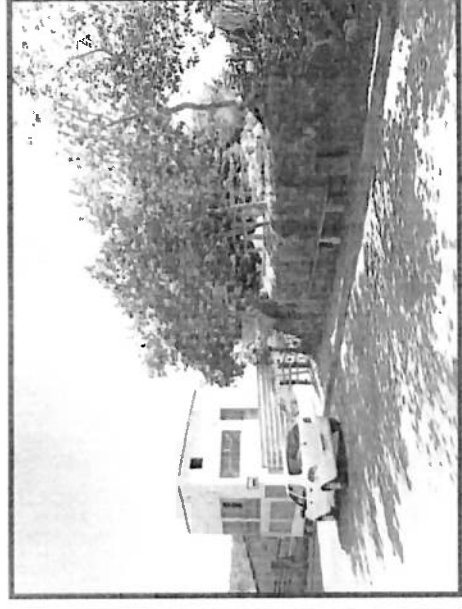
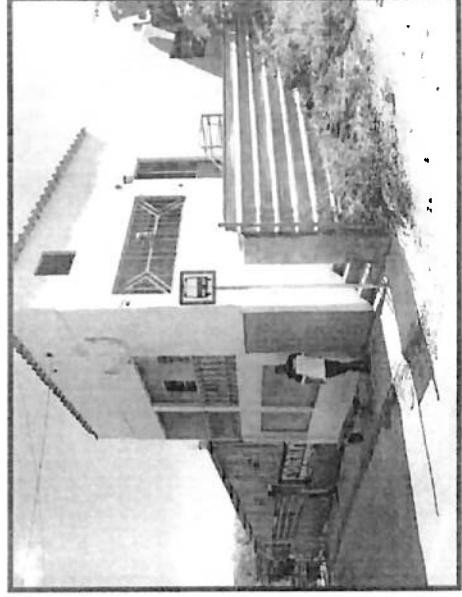

Estudo para a instalação de abrigos de pontos de ônibus para a Ruas Tombadouro e Rua Um, em Cachoeira do Campo, Ouro Preto



PREFEITURA
**OURO
PRETO**

O FUTURO É FEITO AGORA

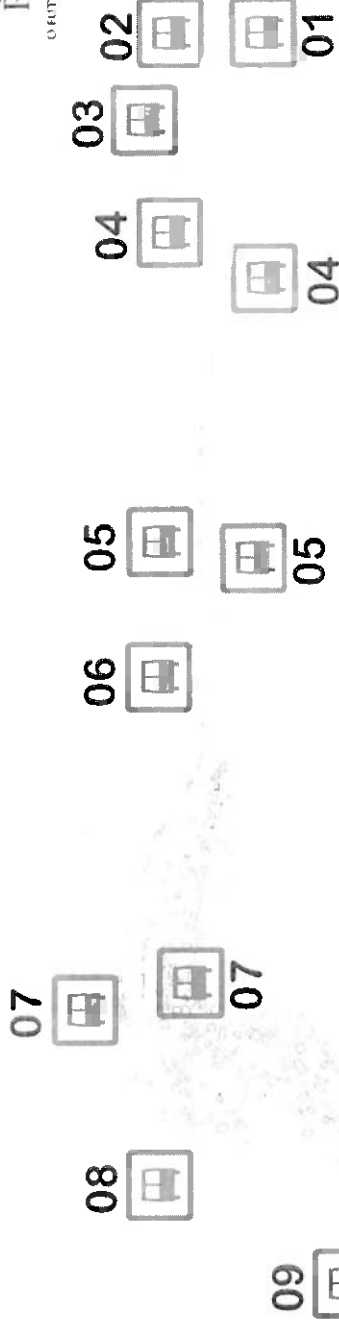

O **ponto de ônibus 04** é localizado na Rua Um e se apresenta nos dois sentidos da via. O local apresenta baixa densidade demográfica e calçadas inexistentes ou estreitas, portanto avaliamos que **não é viável a instalação dos abrigos.**

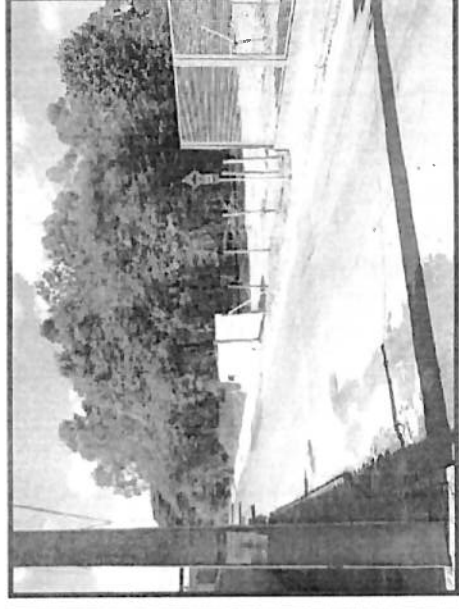
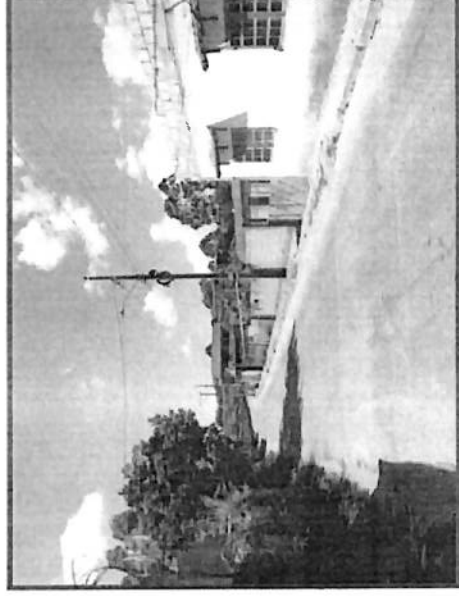

Estudo para a instalação de abrigos de pontos de ônibus para a Ruas Tombadouro e Rua Um, em Cachoeira do Campo, Ouro Preto



PREFEITURA
**OURO
PRETO**
O FUTURO É PERTINACIOMA

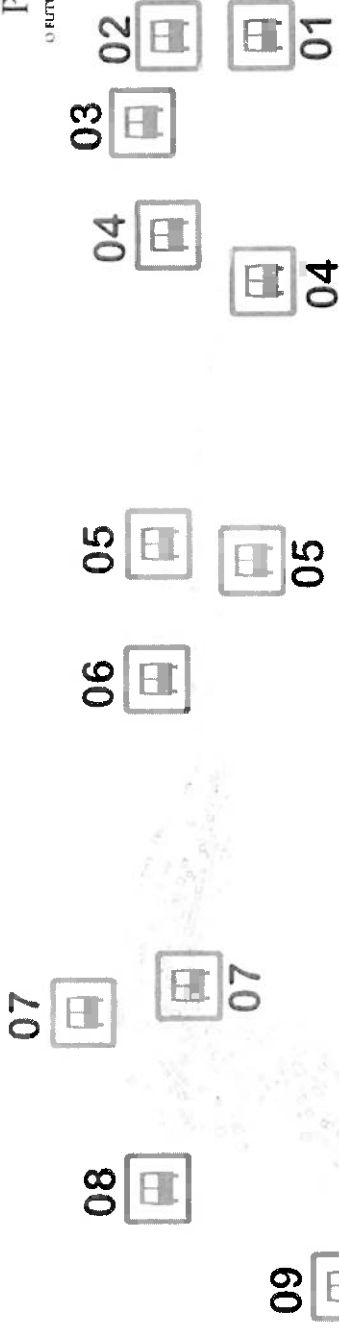

O **ponto de ônibus 05** é localizado na Rua Um, no sentido Cachoeira do Campo na parte mais baixa de uma ladeira existente. O local conta com a presença de casas de entorno e em uma calçada com largura razoável, onde **é possível se prever a instalação de um abrigo de ônibus.**

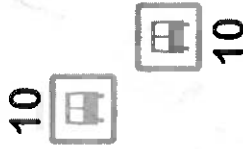
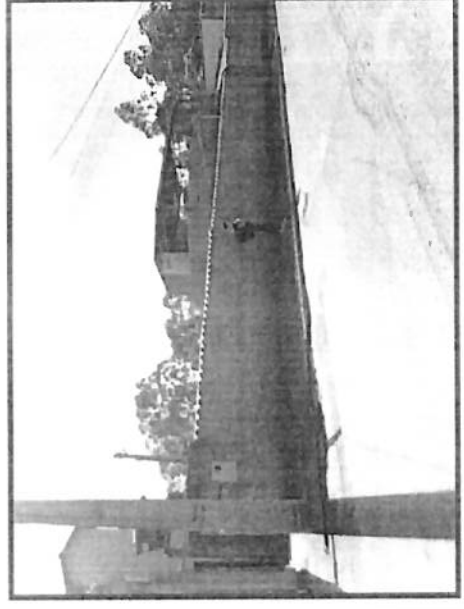
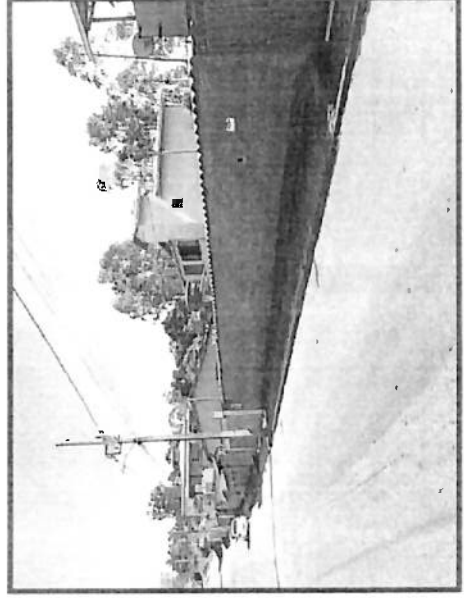

Estudo para a instalação de abrigos de pontos de ônibus para a Ruas Tombadouro e Rua Um, em Cachoeira do Campo, Ouro Preto



PREFEITURA
**OURO
PRETO**
O FUTURO É FEITO AGORA

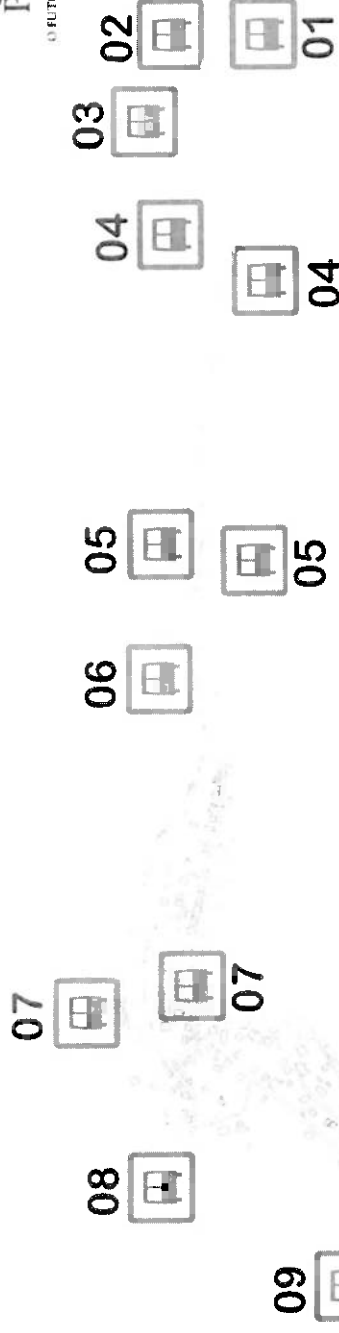

O **ponto de ônibus 06** localizado na Rua Um no sentido Cachoeira do Campo e se encontra em uma calçada estreita e inadequada, portanto **não é possível prever a instalação de abrigo de ponto de ônibus para o local.**

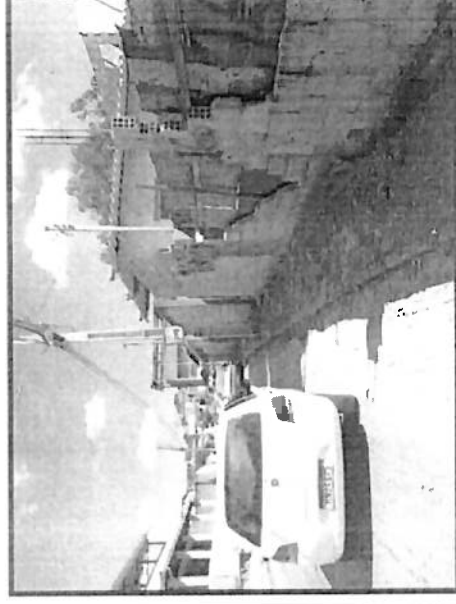

Estudo para a instalação de abrigos de pontos de ônibus para a Ruas Tombadouro e Rua Um, em Cachoeira do Campo, Ouro Preto



PREFEITURA
**OURO
PRETO**
O FUTURO É FEITO AQUI

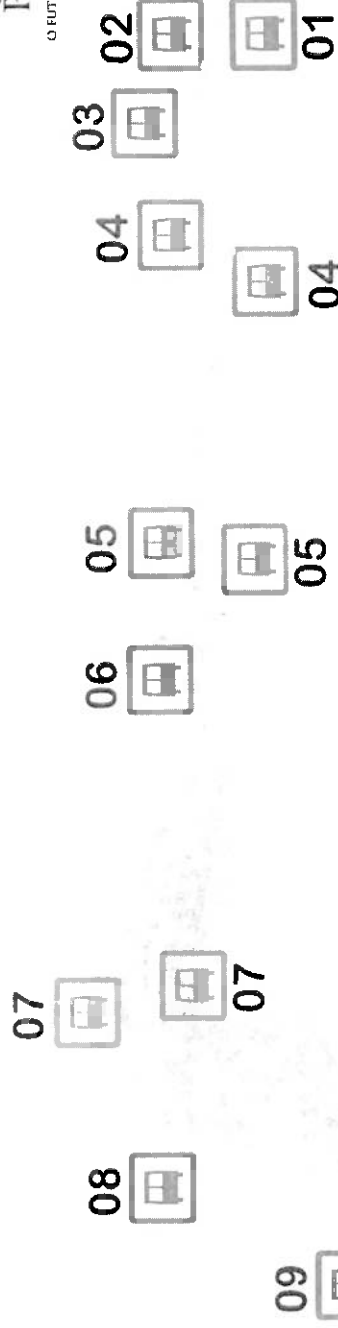

O **ponto de ônibus 07** está localizado na Rua Tombadouro e em uma região de cruzamento de diversas vias, o local não apresenta nenhum tipo de sinalização vertical de ponto de ônibus nos dois sentidos da via.

É possível prever a instalação de abrigo de ponto de ônibus em um canteiro existente no cruzamento, no sentido de subida da Rua Tombadouro, em direção à São Bartolomeu.

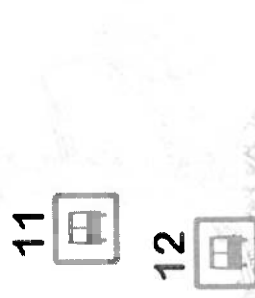
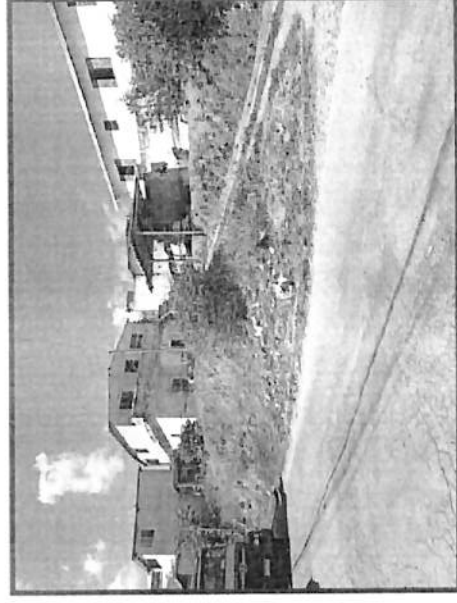
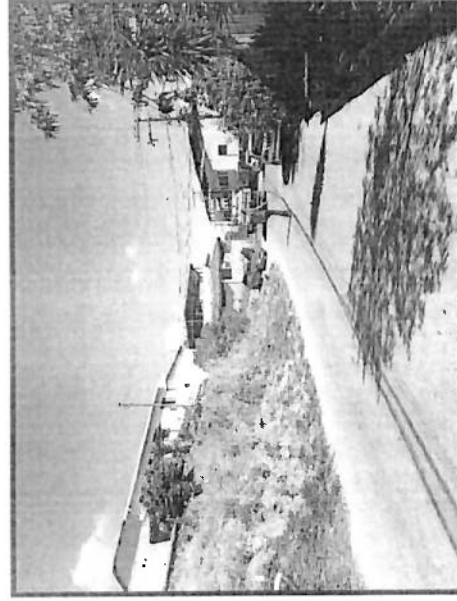

Estudo para a instalação de abrigos de pontos de ônibus para a Ruas Tombadouro e Rua Um, em Cachoeira do Campo, Ouro Preto

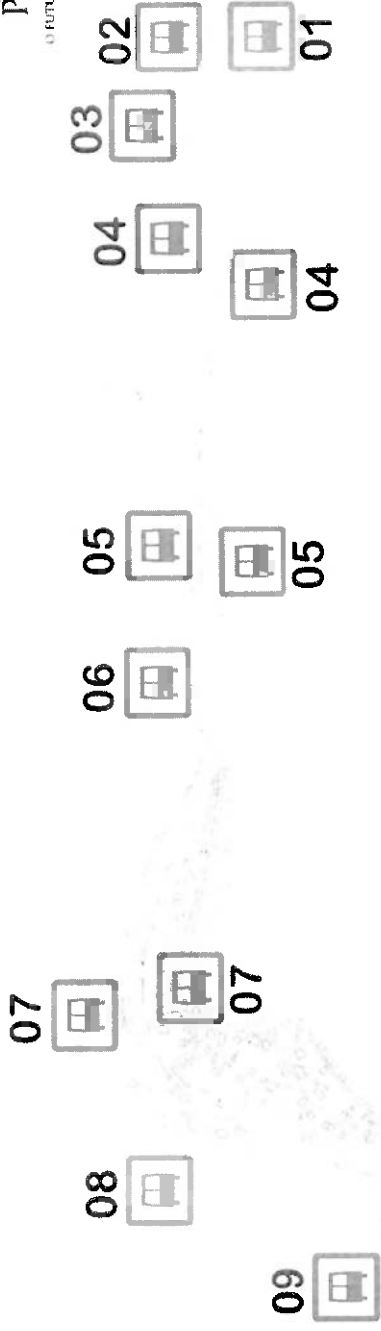

O **ponto de ônibus 08** está localizado próximo ao cruzamento da Rua Tombadouro com a Rodovia OP220 que liga Cachoeira do Campo à Glaura.

É possível prever a instalação de abrigo de ponto de ônibus na calçada existente na via, no sentido de descida da Rua Tombadouro, em direção à Cachoeira do Campo.

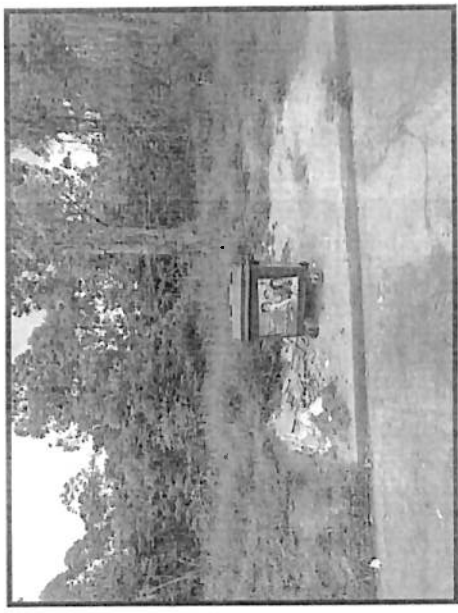

Estudo para a instalação de abrigos de pontos de ônibus para a Ruas Tombadouro e Rua Um, em Cachoeira do Campo, Ouro Preto



PREFEITURA
**OURO
PRETO**
O FUTURO FEITO AGORA

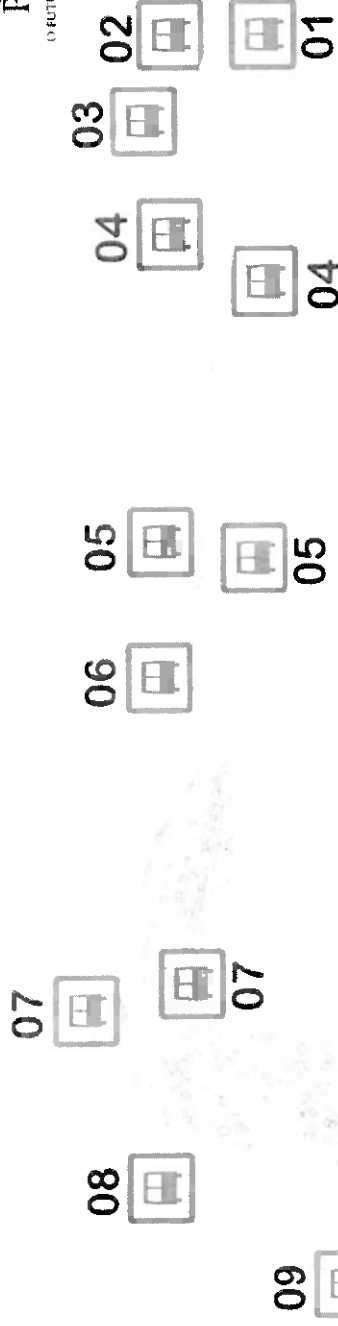

O **ponto de ônibus 09** é localizado na Rua Um, no sentido de Cachoeira do Campo. No local existe um abrigo de ponto de ônibus informal, instalado na calçada, que possui largura suficiente para tal. O abrigo provavelmente foi executado pelos moradores da região e por conta da existência deste e das condições viáveis, **recomenda-se a instalação de abrigo de ponto de ônibus para o local em substituição ao abrigo existente.**

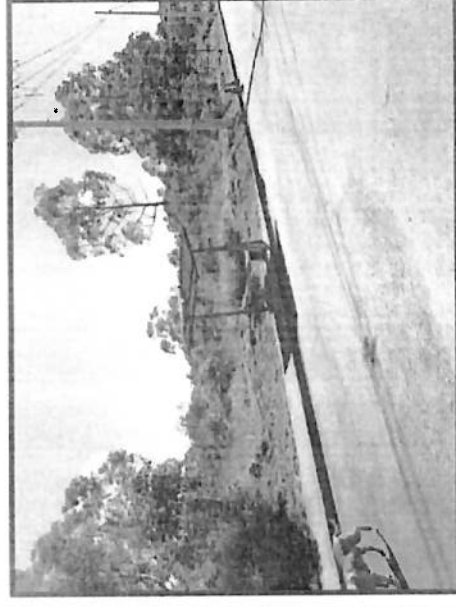

Estudo para a instalação de abrigos de pontos de ônibus para a Ruas Tombadouro e Rua Um, em Cachoeira do Campo, Ouro Preto

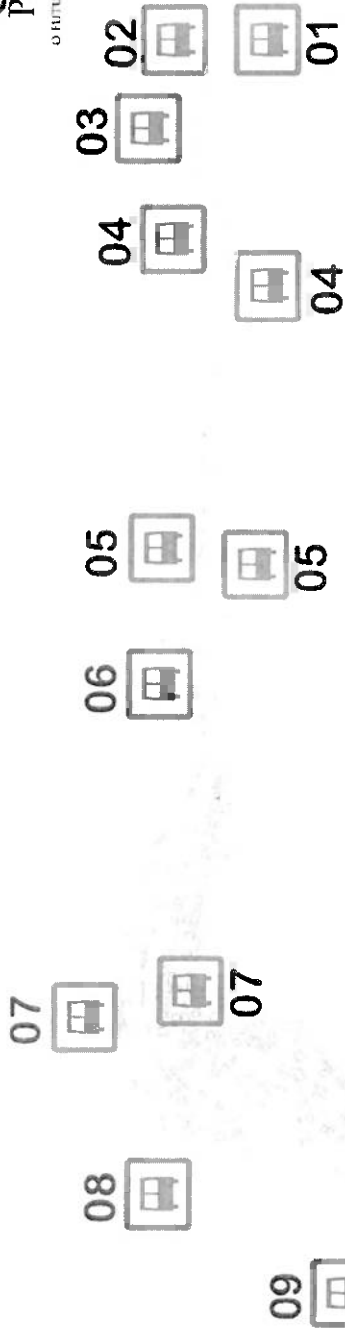

O **ponto de ônibus 10** é localizado na Rua Tombadouro, nas proximidades das instalações da Saneouro. **É possível prever a instalação de abrigo de ponto de ônibus** nas calçadas nos dois lados da via.

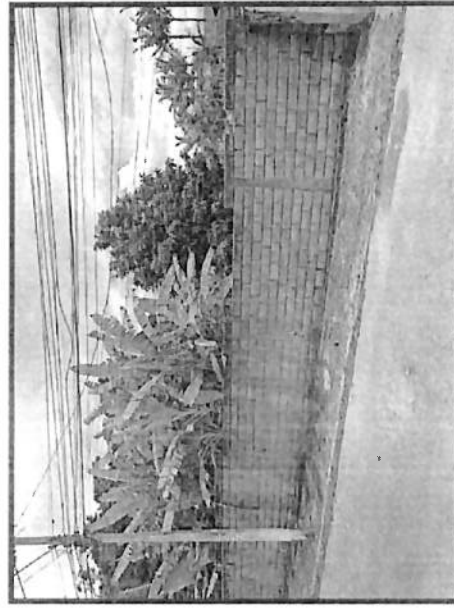

11 

12 

Estudo para a instalação de abrigos de pontos de ônibus para a Ruas Tombadouro e Rua Um, em Cachoeira do Campo, Ouro Preto



PREFEITURA
**OURO
PRETO**

O FUTURO É FEITO AGORA

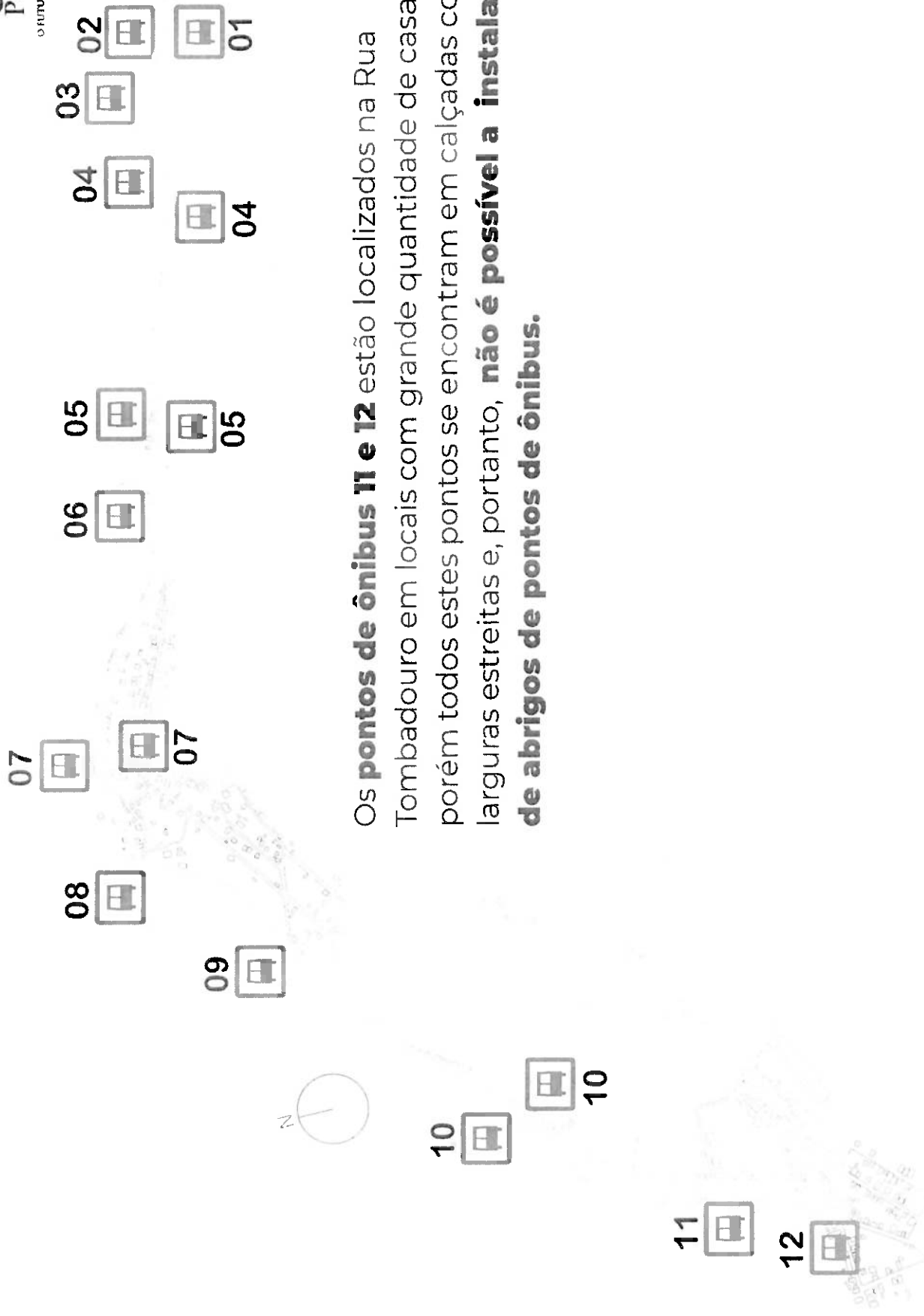

Os **pontos de ônibus 11 e 12** estão localizados na Rua Tombadouro em locais com grande quantidade de casas, porém todos estes pontos se encontram em calçadas com larguras estreitas e, portanto, **não é possível a instalação de abrigos de pontos de ônibus.**

Secretaria Municipal de Desenvolvimento Urbano e Habitação
Departamento de Projetos Institucionais Urbanísticos e Paisagísticos

Autoria

João Lobato - Diretor de Projetos Institucionais Urbanísticos e Paisagísticos
Leonardo Figueiredo - Técnico em edificações

Julho/2024